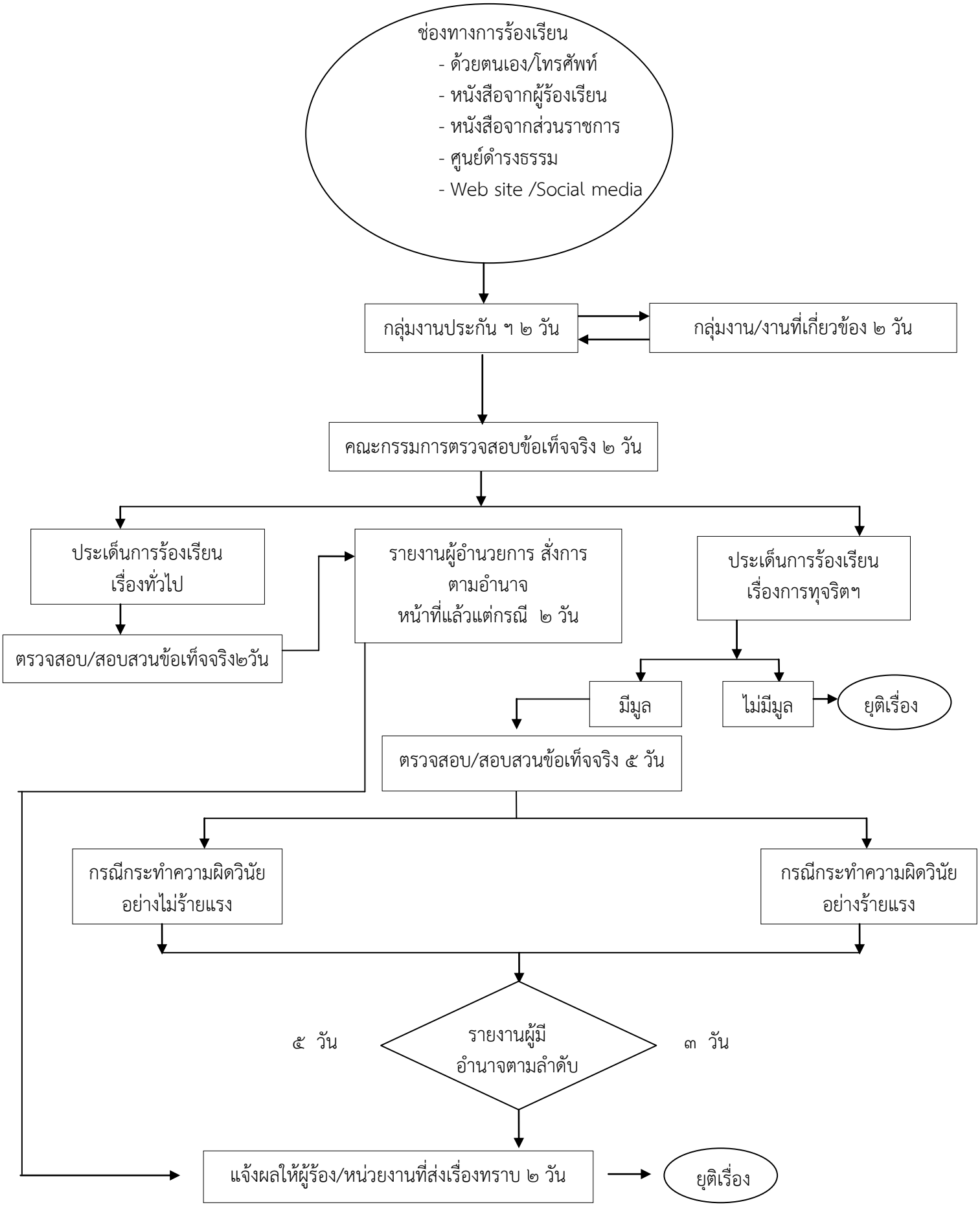แผนผังการปฏิบัติงานการดำเนินการเรื่องร้องเรียน
โรงพยาบาลรัตภูมิ สำนักงานสาธารณสุขจังหวัดสงขลา